



# Erfolg entspannt steuern

**NAUMANN >>>**  
Steuerberater

- > Steuerberatung
- > Unternehmensberatung
- > Full Service

## Finanzbuchhaltung mit Online-Zugang und Dokumentenmanagement

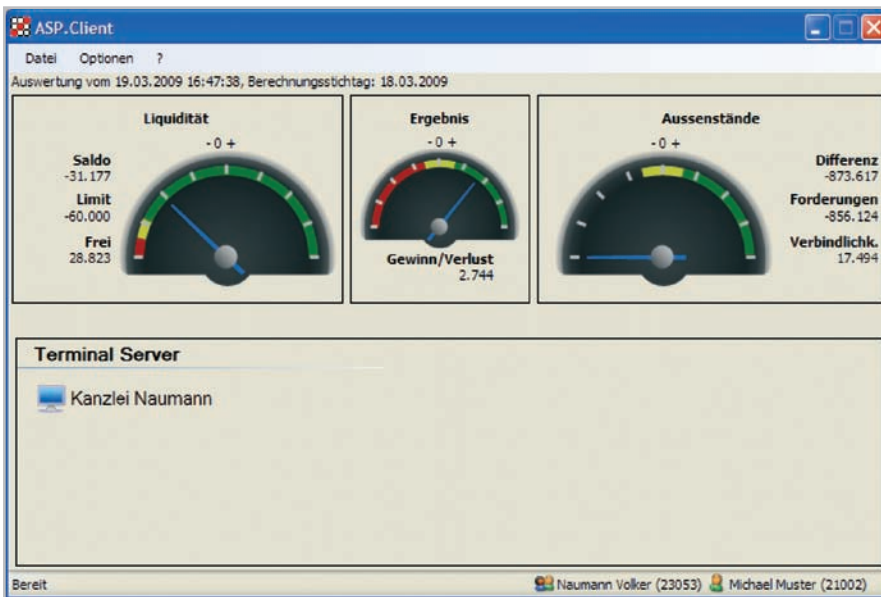

Nach der Online-Anmeldung erhalten Sie erste Informationen über Ihre Finanzsituation.

**BETRIEBSWIRTSCHAFTLICHE AUSWERTUNG**  
12-Monatsübersicht  
für den Zeitraum 01.2008 bis 12.2008 -in EUR-

Erstellt durch: ASP-DemoVsz für: GS Treuhand Steuerberatung Stefan Fink, 82205 Gliching  
Mandant: 21002 Michael Muster, 10000 Musterstadt  
Datum: 21.03.2009 Seite: 1

Berechnung	Januar	Februar	März	April	Mai	Juni	Juli	August	September	Oktober	November	Dezember	Gesamt
<b>Umsatzeinfloß</b>													
Umsatzeinfloß	60.741	59.262	59.947	59.464	59.468	59.217	61.763	61.956	57.930	55.923	52.624	54.438	701.291
Sonstige Einfl.	374	374	374	374	374	374	374	374	374	374	374	374	4.488
Sonstige betriebliche Erträge	0	124	0	0	0	0	3.762	0	0	0	0	0	3.956
Gewinne/ Skont/Boni	0	0	0	-10	0	0	0	0	0	0	0	0	-10
<b>Gesamtergebnis</b>	<b>61.115</b>	<b>59.806</b>	<b>59.321</b>	<b>59.838</b>	<b>59.842</b>	<b>59.591</b>	<b>65.900</b>	<b>62.230</b>	<b>57.992</b>	<b>56.297</b>	<b>52.998</b>	<b>54.792</b>	<b>708.604</b>
<b>Umsatzeinfloß</b>													
Wareneinsatz	20.768	21.290	20.817	20.408	-18.954	-20.719	22.258	21.114	20.984	19.936	20.140	15.909	245.987
Fremdleistungen	0	0	0	0	0	0	0	0	0	0	0	0	0
Rückstellungen	0	0	0	0	0	0	0	0	0	4	0	0	4
Erhaltene Skont/Boni	-2	-494	-36	-423	-55	-37	-439	0	0	-447	-92	0	-2.016
<b>Summe Umsatzeinfloß</b>	<b>26.765</b>	<b>26.796</b>	<b>26.782</b>	<b>26.782</b>	<b>26.782</b>	<b>26.682</b>	<b>21.818</b>	<b>21.114</b>	<b>23.084</b>	<b>19.492</b>	<b>20.084</b>	<b>15.909</b>	<b>264.990</b>
<b>ROZEWTRAG</b>	<b>36.976</b>	<b>36.907</b>	<b>36.906</b>	<b>36.970</b>	<b>36.966</b>	<b>36.903</b>	<b>38.092</b>	<b>40.742</b>	<b>34.634</b>	<b>36.431</b>	<b>30.580</b>	<b>38.889</b>	<b>457.261</b>
Aufschlagsgewinnung in %	194	198	195	199	202	198	202	195	194	189	184	246	191
<b>Kosten</b>													
Personeleinsatz	24.822	24.791	22.780	26.698	22.251	22.126	22.924	22.455	22.148	22.289	17.727	18.953	271.380
Raumkosten	8.567	10.519	9.519	8.521	8.259	8.817	8.410	6.477	12.047	6.989	7.596	7.750	103.522
Verbindungen, Beiträge, Abgaben	1.426	2.192	0	0	0	448	0	206	0	0	0	0	4.266
Fahrtkosten	1.228	1.094	538	1.238	0	349	1.292	137	1.538	98	788	896	10.010
Werbung und Reisekosten	10	106	42	146	187	0	140	0	73	0	11	2	779
Kosten Wirtschaftliche	165	798	1.042	240	292	1.508	389	474	427	1.173	709	165	7.448
Veranschlagung WBO	242	0	0	871	426	0	836	0	-1.200	2.451	1.225	1.225	6.095
Portof. Kosten	180	153	132	178	150	157	180	140	871	150	150	150	2.524

Mit leicht verständlichen Auswertungen verschaffen Sie sich einen detaillierten Überblick über Ihre betriebliche und private Finanzsituation.



# Erfolg entspannt steuern

**NAUMANN >>>**  
Steuerberater

- > Steuerberatung
- > Unternehmensberatung
- > Full Service

## Finanzbuchhaltung mit Online-Zugang und Dokumentenmanagement

Konrad Naumann (H1, vnaumann.de)

ASP Cockpit

Datum: 7.

Finanzbuchhaltung / Fly-Anweisungen / Beratungsmanager / All-in-One-BWA / Dokumente / OPDManager

Druckansicht

### BETRIEBSWIRTSCHAFTLICHE AUSWERTUNG

12-Monatsübersicht

für den Zeitraum 01.2008 bis 12.2008 -in EUR-

Erstellt durch: ASP-Demoversion für GS Treuhand Steuerberatung  
Mandat: 21052 Michael Muster, 10000 Musterstadt

Ansicht: Monatsübersicht

Von Datum: 01.01.2008 bis Datum: 31.12.2008

Stufierung nach: Erfassungsnummer, Status: Mängel, Gegenkonto

Bezeichnung: 4219 Zeitraum: 01.01.2008 - 31.12.2008

EB-Wert: 0,00 Soll: 0,00 Haben: 0,00 Saldo: 0,00

Bezeichnung	Januar	Februar	März	Konto-Nr.	Bezeichnung	EB-Wert	Soll	Haben	Saldo	Abt.	Kontenplan	Erfassungsdatum
<b>Umsatzeinnahmen</b>	60.741	59.362	59.943	481	U	0,00	0,00	0,00	0,00			
Sonstige Erlöse	374	374	374	482	U	0,00	0,00	0,00	0,00			
Sonstige betriebliche Erträge	0	0	0	483	U	0,00	0,00	0,00	0,00			
Gewinnsteuern	0	0	0	484	U	0,00	0,00	0,00	0,00			
<b>Gewinnbeitrag</b>	<b>61.115</b>	<b>59.800</b>	<b>59.317</b>									
<b>Warenkauf</b>												
Umsatzeinnahmen	60.741	59.362	59.943	481	U	0,00	0,00	0,00	0,00			
Sonstige Erlöse	374	374	374	482	U	0,00	0,00	0,00	0,00			
Sonstige betriebliche Erträge	0	0	0	483	U	0,00	0,00	0,00	0,00			
Gewinnsteuern	0	0	0	484	U	0,00	0,00	0,00	0,00			
<b>Gewinnbeitrag</b>	<b>61.115</b>	<b>59.800</b>	<b>59.317</b>									
<b>Warenkauf</b>												
Warenkauf	20.788	21.380	20.811	419	U	0,00	0,00	0,00	0,00			
Fremdleihungen	0	0	0	420	U	0,00	0,00	0,00	0,00			
Bilanzposten	0	0	0	421	U	0,00	0,00	0,00	0,00			
Erhöhte Abschreibung	-2	-484	-38	422	U	0,00	0,00	0,00	0,00			
<b>Sonstige Warenkauf</b>	<b>20.786</b>	<b>20.796</b>	<b>20.773</b>									
1427	02.02.2008	32,0	1230	5	2.508,44							Miete Schwanau
1438	03.03.2008	32,0	1230	5	2.508,44							Miete Schwanau
1455	03.03.2008	32,0	1230	5	690,00							Miete Baubüro/Geräte
1427	02.02.2008	32,0	1230	5	972,56							Miete Schwanau
1438	03.03.2008	32,0	1230	5	2.508,44							Miete Schwanau
1455	03.03.2008	32,0	1230	5	690,00							Miete Baubüro/Geräte
1427	02.02.2008	32,0	1230	5	972,56							Miete Schwanau
1438	03.03.2008	32,0	1230	5	2.508,44							Miete Schwanau
1455	03.03.2008	32,0	1230	5	690,00							Miete Baubüro/Geräte
1427	02.02.2008	32,0	1230	5	972,56							Miete Schwanau
1438	03.03.2008	32,0	1230	5	2.508,44							Miete Schwanau
1455	03.03.2008	32,0	1230	5	690,00							Miete Baubüro/Geräte
1427	02.02.2008	32,0	1230	5	972,56							Miete Schwanau
1438	03.03.2008	32,0	1230	5	2.508,44							Miete Schwanau
1455	03.03.2008	32,0	1230	5	690,00							Miete Baubüro/Geräte
1427	02.02.2008	32,0	1230	5	972,56							Miete Schwanau
1438	03.03.2008	32,0	1230	5	2.508,44							Miete Schwanau
1455	03.03.2008	32,0	1230	5	690,00							Miete Baubüro/Geräte
1427	02.02.2008	32,0	1230	5	972,56							Miete Schwanau
1438	03.03.2008	32,0	1230	5	2.508,44							Miete Schwanau
1455	03.03.2008	32,0	1230	5	690,00							Miete Baubüro/Geräte
1427	02.02.2008	32,0	1230	5	972,56							Miete Schwanau
1438	03.03.2008	32,0	1230	5	2.508,44							Miete Schwanau
1455	03.03.2008	32,0	1230	5	690,00							Miete Baubüro/Geräte
1427	02.02.2008	32,0	1230	5	972,56							Miete Schwanau
1438	03.03.2008	32,0	1230	5	2.508,44							Miete Schwanau
1455	03.03.2008	32,0	1230	5	690,00							Miete Baubüro/Geräte
1427	02.02.2008	32,0	1230	5	972,56							Miete Schwanau
1438	03.03.2008	32,0	1230	5	2.508,44							Miete Schwanau
1455	03.03.2008	32,0	1230	5	690,00							Miete Baubüro/Geräte
1427	02.02.2008	32,0	1230	5	972,56							Miete Schwanau
1438	03.03.2008	32,0	1230	5	2.508,44							Miete Schwanau
1455	03.03.2008	32,0	1230	5	690,00							Miete Baubüro/Geräte
1427	02.02.2008	32,0	1230	5	972,56							Miete Schwanau
1438	03.03.2008	32,0	1230	5	2.508,44							Miete Schwanau
1455	03.03.2008	32,0	1230	5	690,00							Miete Baubüro/Geräte
1427	02.02.2008	32,0	1230	5	972,56							Miete Schwanau
1438	03.03.2008	32,0	1230	5	2.508,44							Miete Schwanau
1455	03.03.2008	32,0	1230	5	690,00							Miete Baubüro/Geräte
1427	02.02.2008	32,0	1230	5	972,56							Miete Schwanau
1438	03.03.2008	32,0	1230	5	2.508,44							Miete Schwanau
1455	03.03.2008	32,0	1230	5	690,00							Miete Baubüro/Geräte
1427	02.02.2008	32,0	1230	5	972,56							Miete Schwanau
1438	03.03.2008	32,0	1230	5	2.508,44							Miete Schwanau
1455	03.03.2008	32,0	1230	5	690,00							Miete Baubüro/Geräte
1427	02.02.2008	32,0	1230	5	972,56							Miete Schwanau
1438	03.03.2008	32,0	1230	5	2.508,44							Miete Schwanau
1455	03.03.2008	32,0	1230	5	690,00							Miete Baubüro/Geräte
1427	02.02.2008	32,0	1230	5	972,56							Miete Schwanau
1438	03.03.2008	32,0	1230	5	2.508,44							Miete Schwanau
1455	03.03.2008	32,0	1230	5	690,00							Miete Baubüro/Geräte
1427	02.02.2008	32,0	1230	5	972,56							Miete Schwanau
1438	03.03.2008	32,0	1230	5	2.508,44							Miete Schwanau
1455	03.03.2008	32,0	1230	5	690,00							Miete Baubüro/Geräte
1427	02.02.2008	32,0	1230	5	972,56							Miete Schwanau
1438	03.03.2008	32,0	1230	5	2.508,44							Miete Schwanau
1455	03.03.2008	32,0	1230	5	690,00							Miete Baubüro/Geräte
1427	02.02.2008	32,0	1230	5	972,56							Miete Schwanau
1438	03.03.2008	32,0	1230	5	2.508,44							Miete Schwanau
1455	03.03.2008	32,0	1230	5	690,00							Miete Baubüro/Geräte
1427	02.02.2008	32,0	1230	5	972,56							Miete Schwanau
1438	03.03.2008	32,0	1230	5	2.508,44							Miete Schwanau
1455	03.03.2008	32,0	1230	5	690,00							Miete Baubüro/Geräte
1427	02.02.2008	32,0	1230	5	972,56							Miete Schwanau
1438	03.03.2008	32,0	1230	5	2.508,44							Miete Schwanau
1455	03.03.2008	32,0	1230	5	690,00							Miete Baubüro/Geräte
1427	02.02.2008	32,0	1230	5	972,56							Miete Schwanau
1438	03.03.2008	32,0	1230	5	2.508,44							Miete Schwanau
1455	03.03.2008	32,0	1230	5	690,00							Miete Baubüro/Geräte
1427	02.02.2008	32,0	1230	5	972,56							Miete Schwanau
1438	03.03.2008	32,0	1230	5	2.508,44							Miete Schwanau
1455	03.03.2008	32,0	1230	5	690,00							Miete Baubüro/Geräte
1427	02.02.2008	32,0	1230	5	972,56							Miete Schwanau
1438	03.03.2008	32,0	1230	5	2.508,44							Miete Schwanau
1455	03.03.2008	32,0	1230	5	690,00							Miete Baubüro/Geräte
1427	02.02.2008	32,0	1230	5	972,56							Miete Schwanau
1438	03.03.2008	32,0	1230	5	2.508,44							Miete Schwanau
1455	03.03.2008	32,0	1230	5	690,00							Miete Baubüro/Geräte
1427	02.02.2008	32,0	1230	5	972,56							Miete Schwanau
1438	03.03.2008	32,0	1230	5	2.508,44							Miete Schwanau
1455	03.03.2008	32,0	1230	5	690,00							Miete Baubüro/Geräte
1427	02.02.2008	32,0	1230	5	972,56							Miete Schwanau
1438	03.03.2008	32,0	1230	5	2.508,44							Miete Schwanau
1455	03.03.2008	32,0	1230	5	690,00							Miete Baubüro/Geräte
1427	02.02.2008	32,0	1230	5	972,56							Miete Schwanau
1438	03.03.2008	32,0	1230	5	2.508,44							